



GEEFT  
**ENERGIE**

## Gaat u mee in de **Groen – Witte Stroom?**

Binnenkort zullen de ambitieuze nieuwbouwplannen van OMNI vereniging Quintus werkelijkheid worden. Dit najaar wordt gestart met de bouw van een nieuw complex, waarvan de leden van alle aangesloten sportafdelingen de voordelen zullen onder- vinden.

### **Wat kunt u verwachten?**

Een mooiere entree, betere (vergader-) faciliteiten, meer en betere kleedruimtes voor buiten- en binnensporters; kortom: een accommodatie waar Kwintsheul trots op kan zijn. Het complex wordt voorzien van diverse duurzame oplossingen, zodat we met deze nieuwbouw letterlijk en figuurlijk klaar zijn voor de toekomst.

Om de plannen te kunnen realiseren hebben we met onze partners Arend-Sosef, WattCo en NIFE - bedrijven die voorop lopen op het gebied van duurzame energie - een aantal acties bedacht. Acties waaruit u uw voordeel kunt halen en die ook nog eens financiële ondersteuning opleveren voor onze nieuwbouwplannen. Win-win acties dus!

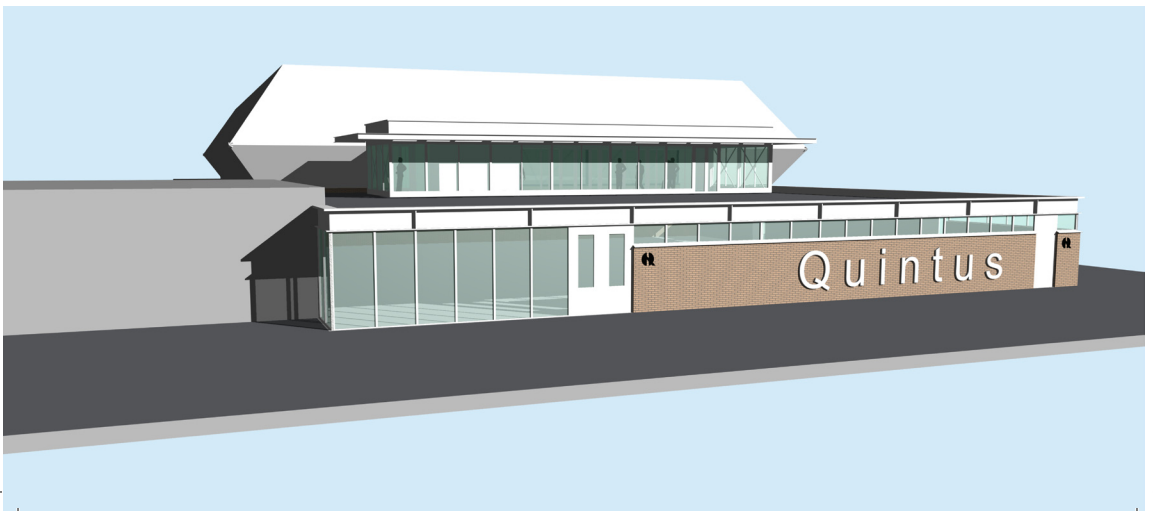



Om de bouw van ons nieuwe complex duurzaam en betaalbaar te maken introduceren we drie acties:

## “Actie: Zonnepanelen voor groen-witte Quintus stroom”

Door middel van deze actie helpt u Quintus en de leefomgeving driedubbel, namelijk:

1. Financiering van de nieuwbouwplannen
2. Lagere exploitatiekosten door eigen stroomvoorziening
3. Een beter milieu door duurzame groen-witte stroom

Alle Westlandse bedrijven, particulieren, Quintus teams, vriendengroepen en gezinnen kunnen deelnemen aan deze unieke actie.

### Adopteer een paneel

Met een donatie van € 500,- helpt u Quintus aan een zonnepaneel en kunnen wij Groen-Witte stroom opwekken voor onze leden. Om deel te nemen aan deze actie kunt u het formulier op de achterzijde invullen en inleveren op het sportcomplex in de gemarkeerde brievenbus of bij Tim Zwinkels, Maurice van Lis of Mario Verbraeken.

Ook kunt u een e-mail sturen naar [zonnepanelen@sportaccommodatiequintus.nl](mailto:zonnepanelen@sportaccommodatiequintus.nl)

Naast de genoemde voordelen voor Quintus zijn uw voordelen:

- De naam of het logo van uw bedrijf, team of groep wordt 5 jaar lang vermeld op een scherm in de kantine. Hierop kunt u exact de opbrengst van uw zonnepaneel aflezen en dagelijks bijhouden. Dit zal ons als sportmensen zeker aanmoedigen. Ook is een App in ontwikkeling om de opbrengst per paneel te monitoren.
- Deze gift kan voor particulieren aftrekbaar zijn voor de inkomstenbelasting. Hierdoor kan de belastingdienst tot maximaal 52% bijdragen aan uw schenking. Voor meer informatie over uw persoonlijke situatie verwijzen we u naar de site van de belastingdienst.

## “Actie: Zonnepanelen thuis of op het bedrijf”

Gezien de gunstige voorwaarden en kwalitatief uitstekende partijen raden wij u zonnepanelen ook voor uw eigen situatie aan. Indien u via Arend-Sosef en WattCo zonnepanelen aanschaft kunt u aangeven dat u via de Quintus actie tot aanschaf bent gekomen. Arend-Sosef en WattCo zullen op dat moment een bedrag afdragen aan Quintus.

**wattCO.nl**  
Slimme energie 

[www.wattco.nl](http://www.wattco.nl)



[www.arendsosef.nl](http://www.arendsosef.nl)



## “Actie: Energie advies zakelijk of privé”

NIFE Energieadvies uit 's-Gravenzande is niet alleen marktleider in de tuinbouw, maar is er voor elke ondernemer. Wat betaalt u nu voor uw energie en op welk niveau onderhandelt NIFE het voor u uit? Dat is de even simpele als doeltreffende werkwijze van NIFE. Inzage in uw energiekosten levert voor u in de regel een besparing op tussen de 20 en 40% van uw leveringskosten.

NIFE is partner geworden van de nieuwbouw van Quintus en voor elke Heulse ondernemer biedt NIFE een kosteloze analyse aan van uw te behalen voordeel. Niet alleen uw inkoop van gas wordt dan beoordeeld, maar ook zaken die verband houden met belasting, netwerk en bemetering. Kortom: een totaal advies waar u mee verder kunt!

Klant worden bij NIFE betekent niet alleen dat u voor een jaarbedrag van enkele honderden euro's meeloopt met de scherpste (centrale) inkoop, maar u bent ook verzekerd van actieve factuurcontrole en ontzorging. NIFE regelt alles en u bespaart (flink).

Gedurende de actie-periode die loopt t/m juni 2013 doneert NIFE een bedrag in de clubkas voor elke nieuwe Heulse klant!

Elke sponsor krijgt ook nog eens de NIFE-voucher toegestuurd. Als de relaties, klanten, leveranciers e.d. van de sponsor zich melden bij NIFE en men wordt uiteindelijk klant, dan wordt ook hierdoor de nieuwbouw financieel gesteund.

De voordelen van NIFE:

- Scherpste inkoop van energie met voor u dus flinke besparing
- Ontzorging van al uw zaken omtrent inkoop
- Actieve factuurcontrole waarmee fouten worden hersteld

NIFE zal u actief gaan benaderen. Maar heeft u interesse, vragen of opmerkingen?

Mail naar [martine@nife.nl](mailto:martine@nife.nl) en u hoort van ons!

# Reserveringsformulier zonnepanelen

Ondergetekende:

Naam bedrijf / particulier \_\_\_\_\_

Adres \_\_\_\_\_

Pc/woonplaats \_\_\_\_\_ Tel.nr. \_\_\_\_\_

E-mailadres \_\_\_\_\_

Naam of logo op TV in kantine.

Naam: \_\_\_\_\_

Logo: mailen naar [zonnepanelen@sportaccommodatiequintus.nl](mailto:zonnepanelen@sportaccommodatiequintus.nl)

Aantal zonnepanelen à € 500,- per stuk: \_\_\_\_\_

Totaal € \_\_\_\_\_

Quintus stuurt u binnenkort een machtigingsformulier voor de incasso van het overeengekomen te doneren bedrag.

Datum: \_\_\_\_\_ Handtekening: \_\_\_\_\_

*Dit reserveringsformulier kunt u in de gemarkeerde brievenbus op het complex doen of scannen en mailen naar:*

*[zonnepanelen@sportaccommodatiequintus.nl](mailto:zonnepanelen@sportaccommodatiequintus.nl)*

*Invullen via de Nieuwbouw sites van de aangesloten verenigingen is ook mogelijk.*